

# Голубые гусары

Перевод В. ГИППИУСА

Ноты с сайта [www.notarhiv.ru](http://www.notarhiv.ru)

Andante

нар

*f*  
Тру-

*p* *mf*

*f*

бят го-лу-бы-е гу-са-ры, въез-жа-ют ис-кать жиль-я.

*mf* *rit.*

Что ж! Если по-ки-нешь зав-тра, се-го-дня ты все же мо-

*a tempo* *p dolce*

-я! К пле-

*f* *pp dolce* *pespr.*

Second system of the musical score. The vocal line continues with the lyrics: -нил\_ ся я го\_ ло\_ вой и. The piano accompaniment and bass line continue with the same melodic and harmonic patterns.

Third system of the musical score. The vocal line continues with the lyrics: втай\_ не мо\_ гу под\_ слу\_ шать сер\_. The piano accompaniment and bass line continue with the same melodic and harmonic patterns.

a tempo

*p* роса а роса

Что бы- ло!

*pp* роса а роса *cresc.*

Дым ко-ро-мы-слон! Шум бран-ный, го-

-ря-чи-е дни! Ведь да-же

в тво-ем сер-дечке на-шли квар-ти-ру о-

-ни!

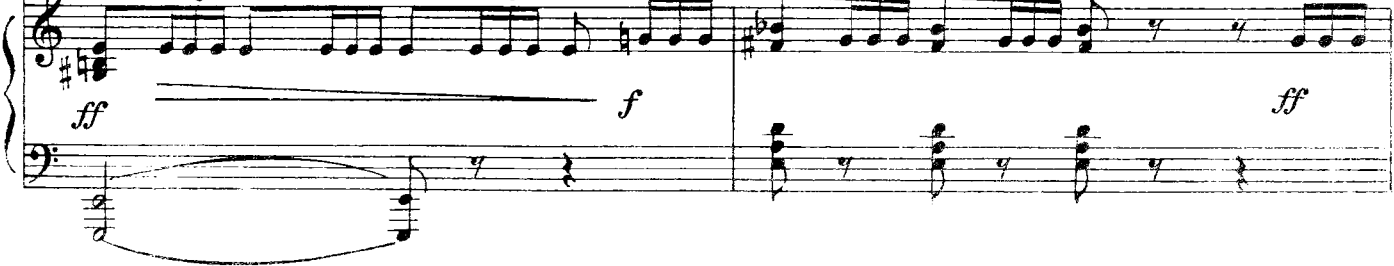

*ff* *f* *ff*

*f*

Тру- бят го-лу- бы- е гу- са- ры, им

*p* *dim. rall.*

высту-пить на- до чуть свет... А я к те-бе, до-ро- га- я, при-

*pp* *a tempo*

-шел и при- нес бу- кет.

*pp* *ppp* *poco rit.*